

Madagaskar

1:5 000 000

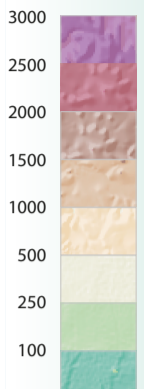

- Capital
- City
- Town
- Village
- Primary road
- Secondary road
- Tertiary road
- Other road, track
- Railroad
- Rivers
- Spot elevation in meters

Sources:
• USGS (1996): GTOPO30...
earthexplorer.usgs.gov;
• Natural Earth: Vector data...
naturalearthdata.com;
• OSM Contributors: Vector data...
geofabrik.de.
Additional information:
US Army Map Service (1968): Africa
1:2 000 000, sheet 32 Tananarive,
series 2201. - Washington.
Projection:
Web Mercator, WGS 84.
Cartography: U. Ripke,
Beuth University of Applied Sciences
Berlin 2019.

Kartenbeispiel für Spaniarisierung und Beschriftung.
Die Bearbeitung der Vektordaten, insbesondere die
der Küsten- und Tiefenlinien, ist nicht abgeschlossen.

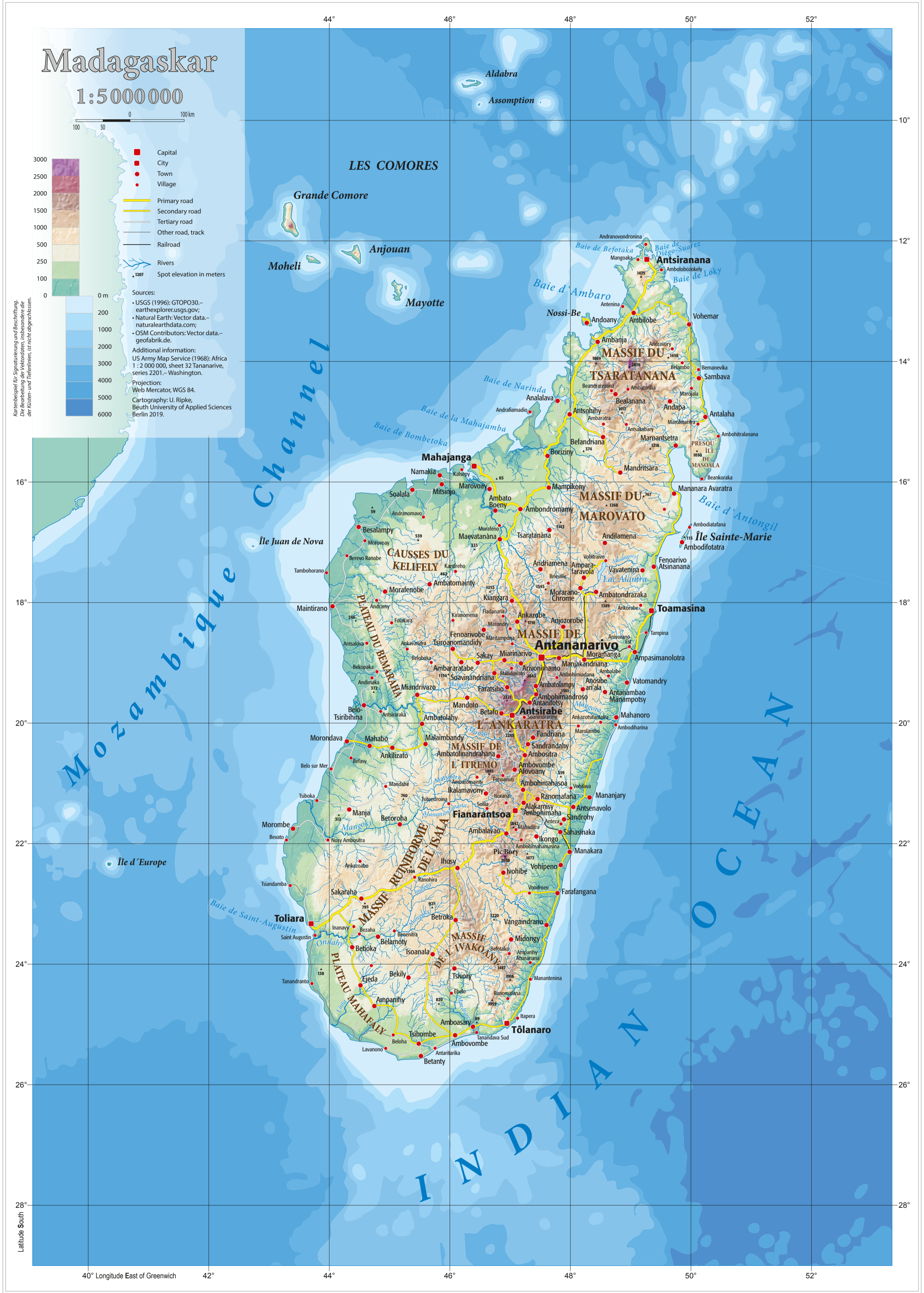

40° Longitude East of Greenwich 42° 44° 46° 48° 50° 52°

Latitude South

24° 22° 20° 18° 16° 14° 12° 10°

20° 22° 24° 26° 28°